Teu mensageiro

Refrão

Letra e Música: frei Acílio Mendes

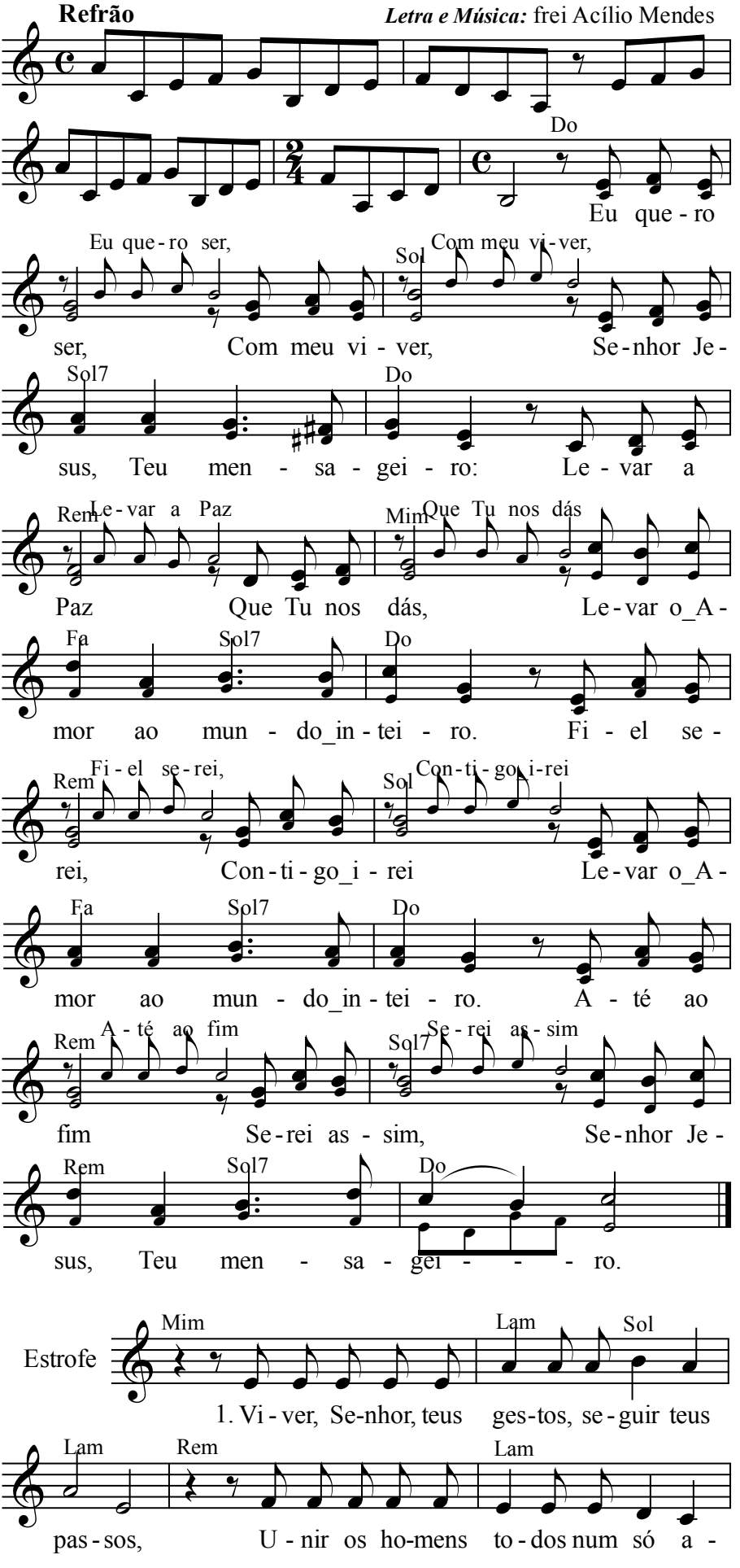

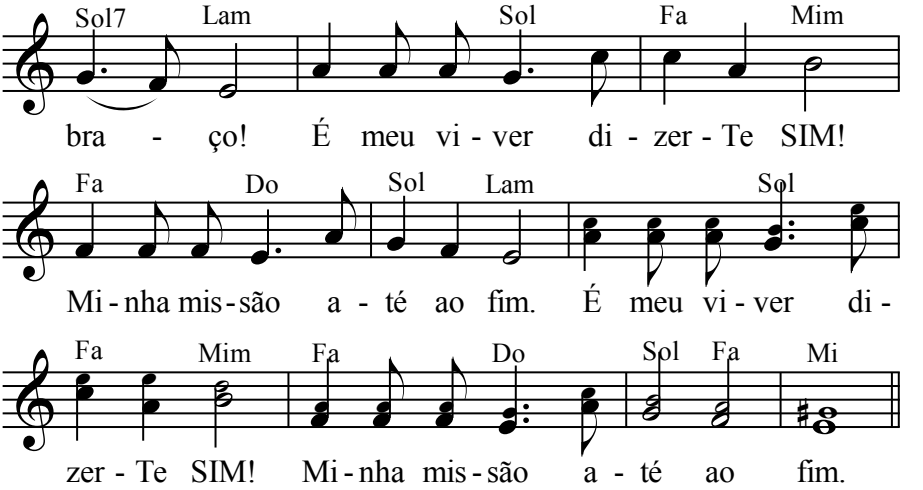

2. Ouvir Tua Palavra com alegria,
Viver o Teu Projeto no dia a dia,
Anunciar aos meus irmãos
O Teu Amor - e dar as mãos. (2x)

3. Confio em Ti, Senhor, és a minha força.
O meu refúgio certo e a minha rocha.
Eu já não temo nenhum mal:
Tu és, Senhor, meu Ideal! (2x)